É HORA DE REAGIR!

REFORMA DA PREVIDÊNCIA NÃO!

Saiba o que muda para pior na sua vida se essa reforma passar!

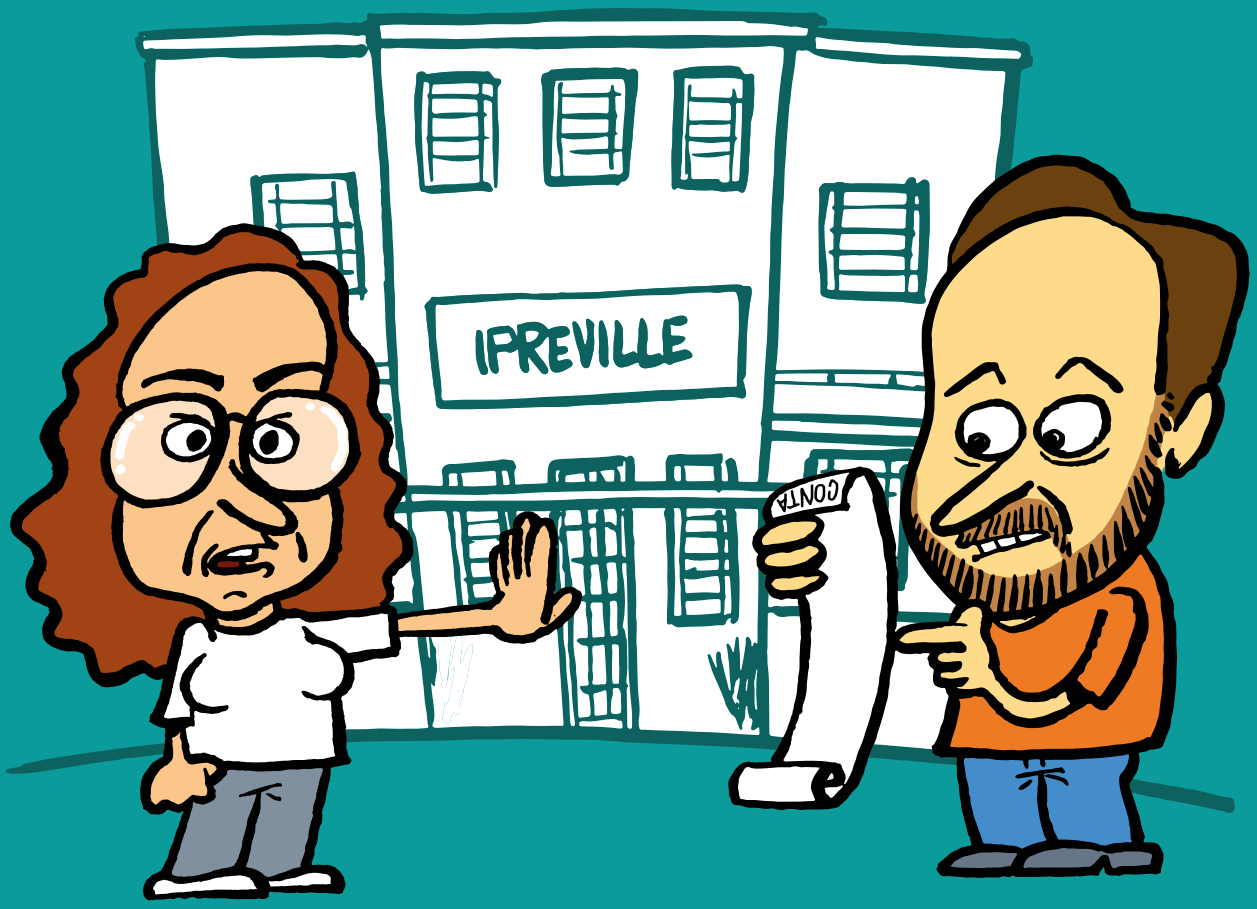

REFORMA DA PREVIDÊNCIA

ESSA CONTA NÃO É NOSSA!

SINSEJ

Nas próximas páginas apresentamos um quadro comparativo que apresenta os pontos mais prejudiciais à nossa aposentadoria propostos pelo prefeito Adriano Silva (NOVO). Nós já barramos outros ataques antes! Mais uma vez é hora de unir forças e lutar por nenhum direito a menos!

PREFEITO ADRIANO QUER ACABAR COM A NOSSA APOSENTADORIA

Com o voto contrário do Sinsej o Conselho Administrativo do Ipreville aprovou, no dia 12 de fevereiro, projetos do prefeito Adriano Silva (NOVO) que atacam a aposentadoria da categoria, majora a alíquota, diminui os salários, amplia o tempo de contribuição e aumenta o rombo no caixa do Instituto, entre outras maldades. A Prefeitura de Joinville mantém a postura dos governos anteriores refinanciando dívidas e colocando em risco o futuro do Ipreville. O rombo no caixa da autarquia gerado pela má gestão da Prefeitura se aproxima de R$ 1 bilhão, enquanto a categoria contribui mensalmente com sua parte.

O governo usa como argumento para a Reforma da Previdência a perda do CRP - Certificado de Regularidade Previdenciária - e consequentes perdas de financiamentos federal para o município por conta do déficit atuarial no Instituto, conforme indica a reforma da Previdência do governo Bolsonaro de 2019.

Ainda assim o Conselho foi conivente com mais um parcelamento, agora de R$ 69 milhões resultantes do refinanciamento de dívidas da Prefeitura em 2020 e mais R$ 59 milhões acumulados pela suspensão das contribuições patronais referentes aos vencimentos dos servidores de março a novembro passados. A representante do Sinsej, Jane Becker, defendeu o pagamento urgente das parcelas.

A direção do Sindicato pede transparência nas contas do Ipreville e defende que se existe um déficit atuarial, ele deve ser sanado com o pagamento das dívidas acumuladas pela Prefeitura e com a contratação de mais servidores via concurso público. Não podemos aceitar que cobrem da categoria uma conta que não é nossa.

O IPREVILLE É DE QUEM PAGA SUA COTA EM DIA

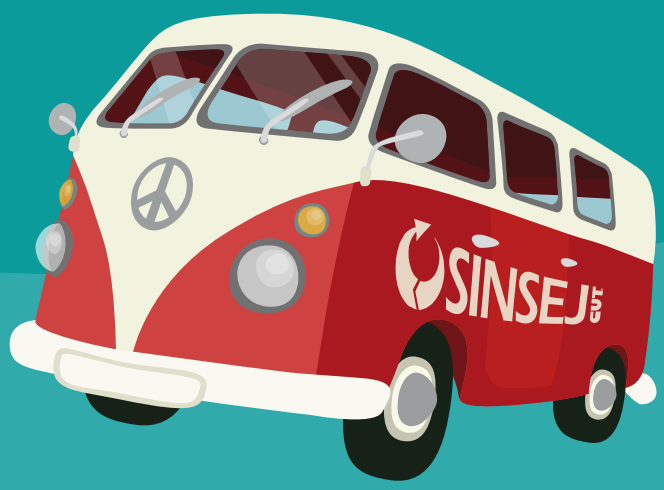

O Ipreville é do servidor, que mantém em dia as contas com o Instituto. Não é justo termos nossos salários reduzidos e pagarmos ainda mais pela má gestão da Prefeitura que põe em risco o futuro da nossa aposentadoria. Precisamos estar organizados para defendê-lo. Nossa luta vitoriosa contra o aumento da alíquota em 2020 é exemplo que deve ser seguido em 2021.

NÃO À REDUÇÃO DE DIREITOS! EXIGIMOS RESPEITO!

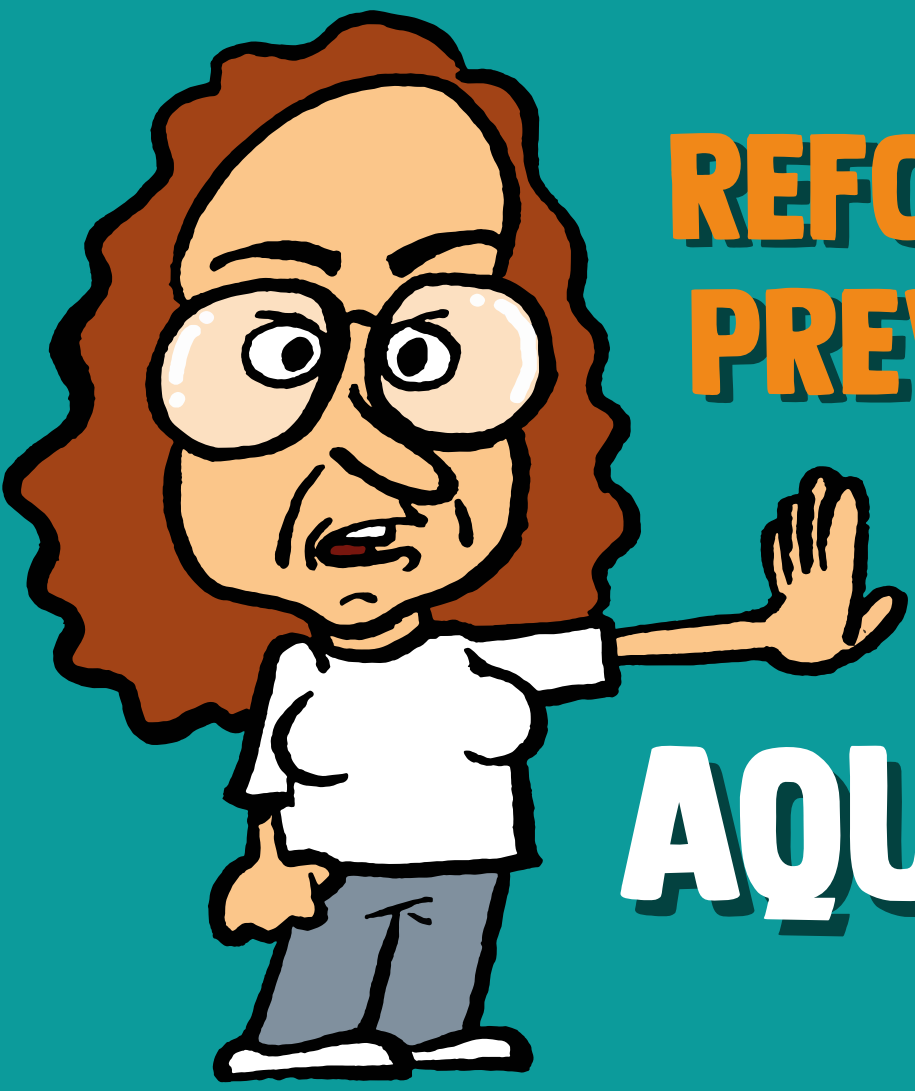

REFORMA DA PREVIDÊNCIA

AQUI NÃO!

REFORMA PREVIDENCIÁRIA DO NOVO

AUMENTO DA ALÍQUOTA

COMO É HOJE	COMO PODE FICAR SE A GENTE NÃO LUTAR:
11%	14%

REGRAS DE APOSENTADORIA (GERAL)

COMO É HOJE	COMO PODE FICAR SE A GENTE NÃO LUTAR:
55 ANOS (MULHER) 60 ANOS – (HOMEM)	62 ANOS (MULHER) 65 ANOS (HOMEM)
30 ANOS DE CONTRIBUIÇÃO (MULHER) 35 ANOS DE CONTRIBUIÇÃO (HOMEM)	25 ANOS DE CONTRIBUIÇÃO
10 ANOS DE EFETIVO EXERCÍCIO NO SERVIÇO PÚBLICO	10 ANOS DE EFETIVO EXERCÍCIO NO SERVIÇO PÚBLICO
5 ANOS NO CARGO	5 ANOS NO CARGO

REFORMA PREVIDENCIÁRIA DO NOVO

REGRAS DE APOSENTADORIA (MAGISTÉRIO)

COMO É HOJE	COMO PODE FICAR SE A GENTE NÃO LUTAR:
50 ANOS (MULHER) 55 ANOS – (HOMEM)	57 ANOS (MULHER) 60 ANOS (HOMEM)
25 ANOS DE CONTRIBUIÇÃO EXCLUSIVAMENTE NO MAGISTÉRIO	25 ANOS DE CONTRIBUIÇÃO EXCLUSIVAMENTE NO MAGISTÉRIO
10 ANOS DE EFETIVO EXERCÍCIO NO SERVIÇO PÚBLICO	10 ANOS DE EFETIVO EXERCÍCIO NO SERVIÇO PÚBLICO
5 ANOS NO CARGO	5 ANOS NO CARGO

REFORMA PREVIDENCIÁRIA DO NOVO

CÁLCULO DO VALOR DA APOSENTADORIA

COMO É HOJE	COMO PODE FICAR SE A GENTE NÃO LUTAR:
MESMA REMUNERAÇÃO QUE O SERVIDOR ATIVO (PARA OS ADMITIDOS ATÉ 31/12/2003) MÉDIA SIMPLES DAS MAIORES REMUNERAÇÕES (80%) (PARA OS ADMITIDOS APÓS 31/12/2003)	MÉDIA SIMPLES DOS SALÁRIOS DE CONTRIBUIÇÃO

EXEMPLO

- Para os servidores que ingressaram no serviço público após a data de 31/12/2003.

O valor do benefício de aposentadoria corresponderá a 60% (sessenta por cento) da média aritmética definida na forma prevista no artigo 50 desta Lei Complementar, com acréscimo de 2 pontos percentuais para cada ano que exceder o tempo de 20 (vinte) anos de contribuição nos casos de aposentadoria por incapacidade, aposentadoria voluntária e aposentadoria especial.

Se a média aritmética do salário for de R$ 4.000,00 o valor do benefício será de R$ 2.400,00 se o servidor tiver 20 anos de contribuição, irá receber 60% dos R$ 4.000,00.

21 anos - 62% - 2.480,00
22 anos - 64% - 2.560,00
23 anos - 66% - 2.640,00
24 anos - 68% - 2.720,00
25 anos - 70% - 2.800,00
E assim por diante até atingir 100%.

Aposentadoria por Incapacidade - quando não decorrer de acidente de trabalho, de doença profissional, de doença do trabalho ou de doenças graves, contagiosas ou incuráveis o valor do benefício será de 60% com acréscimo de 2 pontos percentuais para cada ano de contribuição.

Até 20 anos de contribuição 60% da média, acréscimo de 2 pontos percentuais para cada ano de contribuição que exceder o tempo de 20 anos.

TETO DE REMUNERAÇÃO

COMO É HOJE	COMO PODE FICAR SE A GENTE NÃO LUTAR:
NÃO HÁ TETO PARA REMUNERAÇÃO	REMUNERAÇÃO SEGUE A MESMA REGRA DO INSS, COM TETO ATUAL DE R$ 6.433,57

PENSÃO POR MORTE

COMO É HOJE	COMO PODE FICAR SE A GENTE NÃO LUTAR:
100%	50 % + 10% POR DEPENDENTE

ABONO DE PERMANÊNCIA

COMO É HOJE	COMO PODE FICAR SE A GENTE NÃO LUTAR:
O VALOR DA CONTRIBUIÇÃO PREVIDENCIÁRIA	10% DO VALOR DA CONTRIBUIÇÃO PREVIDENCIÁRIA

NÃO SERÁ CONCEDIDO ABONO DE PERMANÊNCIA AO SERVIDOR QUE COMPLETAR AS EXIGÊNCIAS PARA A OBTENÇÃO DA APOSENTADORIA VOLUNTÁRIA APÓS PUBLICAÇÃO DESTA LEI COMPLEMENTAR

A REFORMA DA PREVIDÊNCIA DO PREFEITO ADRIANO SILVA (NOVO) ATACA DIRETAMENTE O DIREITO À NOSSA APOSENTADORIA.

DIGA NÃO

À REDUÇÃO DE DIREITOS!

PARTICIPE DAS MOBILIZAÇÕES!

COM UNIÃO, LUTA E MOBILIZAÇÃO PODEMOS SIM BARRAR MAIS ESTE ATAQUE!

FILIE-SE AO SINSEJ!

A diretoria do Sinsej convida cada ***SERVIDOR EM LUTA*** a caminhar junto conosco. Quanto mais fortes e unidos estamos, mais chances temos de barrar esta Reforma e de lutar por nossos direitos. Se você ainda não é sindicalizado ao Sinsej, faça contato conosco por meio do telefone, por email, acesse a aba quero me filiar em nosso site ou procure um de nossos diretores para preencher a ficha de sindicalização. Se você já é sindicalizado, converse com seus colegas de trabalho sobre a importância de termos um sindicato forte e ativo na defesa de nossos direitos, dos servidores e do serviço público.

QUER FICAR POR DENTRO DAS NOTÍCIAS DO SINSEJ E TIRAR SUAS DÚVIDAS SOBRE A **REFORMA DA PREVIDÊNCIA** E OUTRAS DEMANDAS?

SIGA NOSSAS REDES SOCIAIS!

WWW.SINSEJ.ORG.BR

/SINSEJ

SINSEJSC

FAÇA TAMBÉM O DOWNLOAD DO APLICATIVO DO SINSEJ!

Download on

SINSEJ DIGITAL

#SERVIDOR #EMLUTA

SINSEJ CUT

SINDICATO DOS SERVIDORES PÚBLICOS
MUNICIPAIS DE JOINVILLE E REGIÃO